

Aplicación de Gestión ERP

La aplicación de Gestión ERP es un concepto integral de solución informática para llevar el negocio de su empresa. Es una aplicación modular que puede ser adaptada a distintos entornos y tipos de empresa. Esta aplicación está desarrollada básicamente sobre la plataforma [Filemaker](#) lo que permite que sea compatible con Windows y Macintosh.

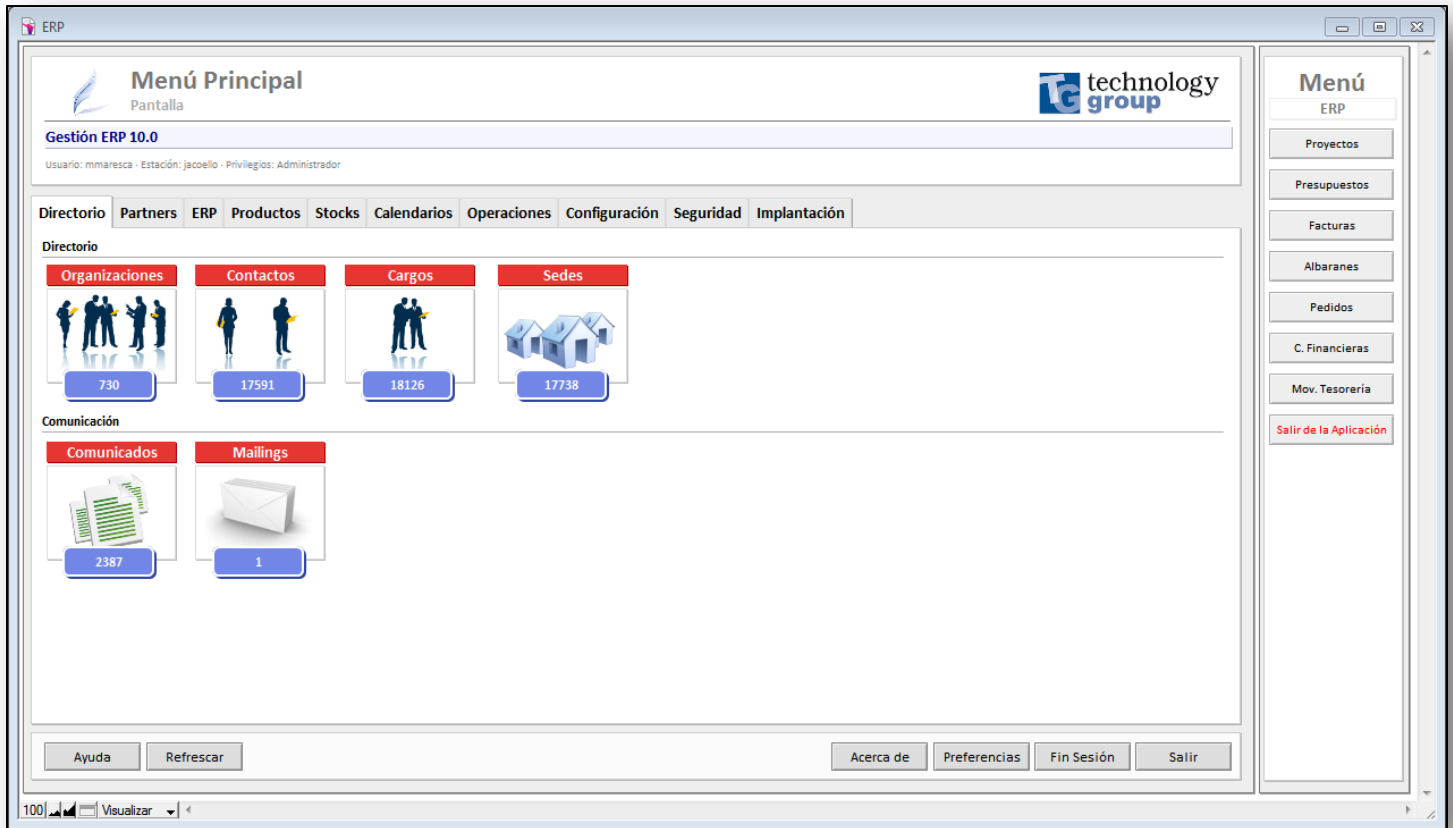

No vendemos un programa sino una solución

Nuestro trabajo no consiste en la simple venta de un programa, más bien es ayudarle en la automatización de su negocio sirviéndonos esencialmente de un programa informático.

En función de la situación podremos realizar los siguientes procesos:

- Estudio de su negocio y síntesis de sus procesos y la mejor solución.
- Definición de los módulos extras a desarrollar en su caso.
- Traspaso de datos de la aplicación anterior.
- Formación del personal y ayuda a la puesta en marcha.
- Teleasistencia y mantenimiento a la aplicación.
- Contratos de mejora continua opcional.
- Aprovisionamiento de licencias de software y equipos hardware.
- Mantenimiento de su instalación informática y de Telecomunicaciones.
- Contratación de servidores u otros recursos en la web.

Por otro lado es importante saber que nuestra Gestión ERP se comercializan con las siguientes características generales:

- Se venden con licencia de uso para el número de puestos que requiera.

- Son accesibles, con la infraestructura adecuada, en modo remoto (por medio de Terminal Services y otros métodos).
- Se entregan "abiertos", es decir el cliente puede modificar el código y estructuras internas del programa. Aunque lo natural es que nosotros hagamos los cambios requeridos, algunos clientes hacen cambios que pueden asumir si quieren lo que aporta autonomía en nuestra solución.
- La propiedad intelectual del programa pertenece a Technology Group, con lo que un cliente no puede revender el programa a un tercero.
- Existe un coste de mantenimiento anual que suele ser 5%-15% del proyecto de puesta en marcha. También se puede contratar un servicio de mejora continua opcionalmente o tratar las mejoras como proyectos independientes a lo largo de la vida del producto.
- Hay que distinguir entre el coste de las licencias de Filemaker necesarias (en su caso Servidor y Clientes) y las licencias asociadas a nuestro programa de Gestión ERP.

A continuación se describen las características fundamentales que aporta la aplicación así como los módulos existentes.

Módulo Directorio

Funciones

- Relaciones entre Organización, sede y contacto que minimizan la entrada/modificación de información.
- Ficha de cliente/proveedor integrada.
- Gestión de Mailings e eMailing
- Gestión de cartas personalizadas
- Impresión de Etiquetas múltiples
- Generación integrada de PDFs y preparación de envíos por email.
- Seguimiento de acciones comerciales
- Exportación opcional a Microsoft Exchange Server, Outlook y dispositivos de Mano portátiles

The screenshot shows the 'Contactos' (Contacts) module in the ERP system. The main window displays the profile for 'Manuel Maresca Quintero'. The interface includes a top navigation bar with the 'technology group' logo and a 'Menú' (Menu) on the right side with options like 'Directorio', 'Organizaciones', 'Contactos', 'Sedes', 'Cargos', 'Comunicados', 'Mailings', and 'Salir de la Aplicación'. The main content area is divided into 'Datos Generales' (General Data) and 'Resumen Sedes' (Summary of Offices). The 'Datos Generales' section contains fields for Name (Manuel), Surname (Maresca Quintero), Email (mmaresca@tecgroup.es), Mobile (606431153), and Gender (Hombre). There are also radio buttons for 'Prefiere Envíos' (Professional/Personal) and 'Cancela Envíos' (Yes/No). The 'Resumen Sedes' section shows two office locations: 'C/ Canoa - Majadahonda' and 'Technology Group, s.l.' with their respective addresses, phone numbers, and email addresses. At the bottom, there is a toolbar with buttons for 'Ayuda', 'Refrescar', 'Nuevo', 'Duplicar', 'Eliminar', 'Buscar', 'Mostrar Todo', 'Listado', 'Informe', and 'Ok'.

ERP

Sedes
 Ficha | [Contactos](#) > Editando Contacto > [Manuel Maresca Quintero](#) > Editando Sede

C/ Canoa · Majadahonda
 Últimos Datos: Usuario: - Estación: - 19/12/11 10:31 Geocoded

Datos Web Geocode Documentos Otros

+Tú Búsqueda Imágenes **Maps** Play YouTube Noticias Gmail Más - Iniciar sesión

Google

Cómo llegar Mis sitios

Calle Canoa, 14
 28220 Majadahonda, Madrid

Cómo llegar Buscar en alrededores más

Ayuda Refrescar < > 1/1 Fílt. de 17738 Nuevo Duplicar Eliminar Buscar Mostrar Todo Listado Informe Ok

100 Visualizar

Menú
 Directorio
 Organizaciones
 Contactos
 Sedes
 Cargos
 Comunicados
 Mailings
 Salir de la Aplicación

ERP

Mailings
 Ficha | [...al Prueba descuento](#) > Editando Comunicado Tipo > [Mailings](#) > Editando Mailing

Mailing: Prueba (Cartas · Filemaker: Dpto Comercial Prueba descuento)
 Últimos Datos: Usuario: mmareca - Estación: Jacoello - 28/10/13 11:44

Datos Visor HTML Comunicados Otros

Datos Generales

Nombre **Prueba**

Grupo Cartas eMails Faxes Otro...

Comunic. Tipo Cartas - Filemaker: Dpto Comercial Prueba descuento

Fecha 08/10/2011 10:57:39 Filtro Todos

Fecha Últ. Proceso 25/10/2011 23:06:10 Modo Preguntar

eMailing

Observaciones

Datos Mailing

Asunto Bono Descuento !

Cuerpo Mensaje Destinatario CC y CCO Archivo Adjunto

Es Html Es Texto Plano

Estimado Cliente,

Tenemos el placer de enviarte esta carta que simplemente presentandola en una de nuestras tiendas se le asignara un descuento del 10%.

Visite nuestras tiendas en:

Dpto Comercial

Ayuda Refrescar < > 1/1 Nuevo Duplicar Eliminar Buscar Mostrar Todo Listado Informe Ok

100 Visualizar

Menú
 Directorio
 Organizaciones
 Contactos
 Sedes
 Cargos
 Comunicados
 Mailings
 Salir de la Aplicación

Módulo Proyectos

Funciones

- Gestión de Proyectos. Agrupación de información y actuaciones económicas alrededor de un Proyecto.
- Gestión de Productos / Tarifario
- Ficha de cliente/proveedor. Tarifario especial para clientes.
- Gestión de Presupuestos. Inclusión de imágenes, solicitud de presupuestos a proveedores para cotizaciones múltiples.
- Control de ejecución de trabajos propios: Órdenes de trabajo e información de fabricación. Contabilización de horas/costes de recursos asignados.
- Gestión de Pedidos a proveedores. Agrupación de pedidos por proveedores.
- Gestión de Ventas. Facturación y Albaraneo de ventas.
- Adaptación estética de la Factura y del Presupuesto.
- Gestión de Compras. Registro de Facturas recibidas con/sin relación con pedidos registrados en el sistema.
- Gestión de Tesorería. Anotaciones de previsiones/operaciones de cobro/pago.
- Informes de Ventas, Gastos y Previsiones de Tesorería.
- Gestión de Cobros con informes y procesos especiales.
- Exportación a Contabilidad. Contaplus y otros formatos.
- Exportación de Operaciones a Microsoft Excel.

The screenshot displays the 'Proyectos' module interface. At the top, there is a navigation bar with the 'Proyectos' logo and a breadcrumb trail: 'Ficha | ...to Comercial Prueba descuento | Editando Comunicado Tipo > Editando Proyecto'. The 'technology group' logo is also present. The main content area is titled 'Proy 19152' and includes a status bar with user and date information: 'Últimos Datos: Usuario: mmmaresca - Estación: Jacoello - 28/10/13 11:57'. Below this is a horizontal menu with tabs: 'Datos', 'Citas', 'Presupuestos', 'Facturas', 'Albaranes', 'Pedidos', 'Documentos', 'Resumen', 'Informes', 'Tracking', 'Incidencias', 'Calidad', and 'Otros'. The 'Datos' tab is active, showing a form with several sections: 'Datos Generales' (Title: 'Proy 19152', Date: '28/10/2013'), 'Emisor y Recursos asignados' (with dropdowns for Emisor, Responsable, Comercial, and Técnico), 'Cliente' (with dropdowns for Cliente, Contacto / Sede, and Sede de Obra), and 'Tipo, Centro de Coste y Estado' (with dropdowns for Tipo, Centro de Coste, and Estado). Other fields include 'Fecha Revisión' (04/11/2013), 'Distribución / Tarifas' (with dropdowns for Vía distribuidor and Tarifa), and 'Comentarios' (Observaciones). A bottom toolbar contains buttons for 'Ayuda', 'Refrescar', 'Nuevo', 'Duplicar', 'Eliminar', 'Buscar', 'Mostrar Todo', 'Listado', 'Informe', and 'Ok'. On the right side, a 'Menú' sidebar lists navigation options: 'Directorio', 'Organizaciones', 'Contactos', 'Sedes', 'Cargos', 'Comunicados', 'Mailings', and 'Salir de la Aplicación'.

ERP

Facturas
Listado | ...pto Comercial Prueba descuento > Editando Comunicado Tipo > Editando Factura

technology group

Factura	Proyecto	Fecha	Cliente	Estado	Importe Neto
> Factura SBN01-00961-2010 Comercial OG; Baja 31/7/12	Proy 690 SID / SB	30/06/2010		Cobrada	
> Factura SBN01-00962-2010 Comercial OG; Baja 31/7/12	Proy 2850 SID / SB	30/06/2010		Cobrada	
> Factura SBN01-00963-2010 Comercial OG; Baja 31/7/12	Proy 690 SID / SB	30/06/2010		Cobrada	
> Factura SBN01-01000-2010 Comercial OG; Baja 31/7/12	Proy 690 SID / SB	06/07/2010		Cobrada	
> Factura SBN01-01132-2010 Comercial OG; Baja 31/7/12	Proy 690 SID / SB	22/07/2010		Cobrada	
> Factura SBN01-01133-2010 Comercial OG; Baja 31/7/12	Proy 2850 SID / SB	22/07/2010		Cobrada	

Ayuda Refrescar < > 1/6 Filt. de 15575

Nuevo Duplicar Eliminar Buscar Mostrar Todo Ficha Informe Ok

100 Visualizar

ERP

Facturas
Ficha | ...pto Comercial Prueba descuento > Editando Comunicado Tipo > Editando Factura

technology group

Factura SBN01-00003-2010 de [Cliente]

Últimos Datos: Usuario: mmareasca - Estación: Manuel Maresca - 7/4/12 21:18 SID MINIMAXI - Tarifa Base

Menú
Directorio
Organizaciones
Contactos
Sedes
Cargos
Comunicados
Mailings
Salir de la Aplicación

Datos Avanzado Detalle Pagos Stocks Contabilidad Documentos Informes Otros

Datos Generales

Título Factura Número SBN01-00003-2010

Fecha Factura 08/01/2010 Próxima Revisión 22/01/2010

Proyecto > Proy 108 SID MINIMAXI / SB Estatus Gestión Cobrada Multi (%)

Emisor y Recursos asignados

Emisor [Seleccionar]

Centro de Coste 01 SID España

Comercial > Comercial 05

Cliente Comercial 05, a 4,6 Km

Cliente [Seleccionar]

Factura como [Seleccionar]

Vía Distribuidor [Seleccionar]

Datos Fiscales [Seleccionar]

¿Cómo nos conoció? ABC

Observaciones Cliente Mampara y montaje Profitek FA4848 15/02/2010

Revisión y Estado

Resumen de Datos

Albañilería
Altura de alicatado 67 cm.
Fontanería
Plato de ducha Amura
Color Blanco y Medidas 120 x 72 cms
Subtotal Albañilería + Fontanería + Plato
Modificación de tomas
De situación actual a frontal de plato y a 90 cms de altura.
Seguro de Cobertura
Desinstalación de mampara
Cerámica alicatado (2,00 mt2)
Colado Lecho Plata Fontanería

Totales

Importe Neto Sin Dto	2.078,00	Dto (%)		Dto	
Importe Neto	2.078,00	IVA	332,48	Bruto	2.410,48

Condiciones

Forma de Pago 50% al encargo y 50% a la finalización

Pliego de condiciones INFORMACIÓN ADICIONAL

Observaciones

Ayuda Refrescar < > 3/15575

Nuevo Duplicar Eliminar Buscar Mostrar Todo Listado Informe Ok

100 Visualizar

Emisor	Cliente
TECHNOLOGY GROUP, S.L. Sr. D. Vicente Cordovés Dorta C/ Canoas, 14 Majadahonda 28220 Madrid NIF B78568011 T: 91 602 92 43 F: 91 602 92 44	[Redacted Client Information]

Número	16234	Fecha	25/10/2013	Ref	Mac	Nº Pedido		Pág.	1
--------	-------	-------	------------	-----	-----	-----------	--	------	---

Descripción	Importes en EUROS	Precio Ud	Ctd	IVA %	Subtotal
Apple iMac 27": Core i5 de Intel de cuatro núcleos a 3,2 GHz Turbo Boost de hasta 3,6 GHz 8 GB de memoria (2 x 4 GB) Disco duro de 1 TB1 Procesador gráfico GeForce GT 755M de NVIDIA con 1 GB de memoria 16234/18341		1.528,10	1	21	1.528,10
Ampliación de memoria de 8 GB para Apple iMac de 27" 16234/18342		85,00	1	21	85,00
Disco Duro LaCie Minimus 3.5" 2TB USB 3.0 16234/18343		110,00	1	21	110,00

Resumen Global	Totales	EUROS
FI Pago A la Entrega Fec Vto 01/11/2013 2.084,95 Cheque		
	Neto (sin IVA)	1.723,10
	IVA	361,85
	A Pagar	2.084,95

ERP

Presupuestos
 Listado | ...Comercial Prueba descuento > Editando Comunicado Tipo > Editando Presupuesto

technology group

Presupuesto	Proyecto	Fecha	Cliente	Estado	Importe Neto
> Presupuesto 578 Comercial 14,	Proy 690 SID / SB	04/02/2010	[Link]	Rechazado	[Link]
> Presupuesto 2766 Comercial OG; Baja 31/7/12]	Proy 690 SID / SB	20/06/2010	[Link]	Aprobado y recibido el pago	[Link]
> Presupuesto 2767 Comercial OG; Baja 31/7/12]	Proy 690 SID / SB	20/06/2010	[Link]	Aprobado y recibido el pago	[Link]
> Presupuesto 2768 Comercial OG; Baja 31/7/12]	Proy 690 SID / SB	20/06/2010	[Link]	Aprobado y recibido el pago	[Link]
> Presupuesto 2769 Comercial OG; Baja 31/7/12]	Proy 2850 SID / SB	20/06/2010	[Link]	Aprobado y recibido el pago	[Link]
> Presupuesto 2770 Comercial OG; Baja 31/7/12]	Proy 2850 SID / SB	20/06/2010	[Link]	Aprobado y recibido el pago	[Link]
> Presupuesto 3043 {Comercial OG; Baja 31/7/12]	Proy 690 SID / SB	05/07/2010	[Link]	Aprobado	[Link]

Ayuda Refrescar < > 1/7 Fitr. de 24702 Nuevo Duplicar Eliminar Buscar Mostrar Todo Ficha Informe Ok

100 Visualizar

Emisor TECHNOLOGY GROUP, S.L. Sr. D. Manuel Maresca Quintero C/ Canoa, 14 Majadahonda 28220 Madrid NIF B78568011 T: 91 602 92 43 F: 91 602 92 44	Cliente [Redacted Client Information]
--	---

Número 6707 Fecha 24/10/2013 Ref 2628 Pág. 1

Descripción	Importes en EUROS	Precio Ud	Ctd	IVA %	Subtotal sin Iva
Apple MacPro: Procesador Xeon E5 3.7 GHz de Intel con 10 MB de caché de nivel 3 y Turbo Boost de hasta 3,9 GHz, 12 GB de memoria ECC DDR3 a 1.866 MHz, Dos GPU FirePro D300 de AMD con 2 GB de VRAM GDDR5, almacenamiento de 1 TB, 4 puertos USB3, 6 puertos Thunderbolt2, HDMI 1.4 Ultra HD, Doble Gigabyte Ethernet, WiFi 802.11ac, Bluetooth 4.0, OS X Mavericks versión 10.9		3.179,00	1	21	3.179,00



Ref 6707/16521

Instalación y configuración	300,00	1	21	300,00
------------------------------------	--------	---	----	--------

Ref 6707/16525

Resumen Global		Totales	EUROS
F/Pago	Domiciliado		
Pers.	Fec		
Acepto Precio y Condiciones		Neto (S/IVA)	3.479,00
		IVA	730,59
		A Pagar	4.209,59

Esta oferta tiene una validez de 15 días.

Módulo Control Stocks

Funciones

- Gestión de Múltiples almacenes.
- Gestión de Combinación de materias primas para crear un producto final.
- Gestión de la transformación de materias intermedias para crear un producto de venta.
- Traspasos entre almacenes.
- Gestión de pedidos automatizados con controles de Stock mínimo y pedido habitual.
- Gestión de múltiples proveedores de una materia prima.

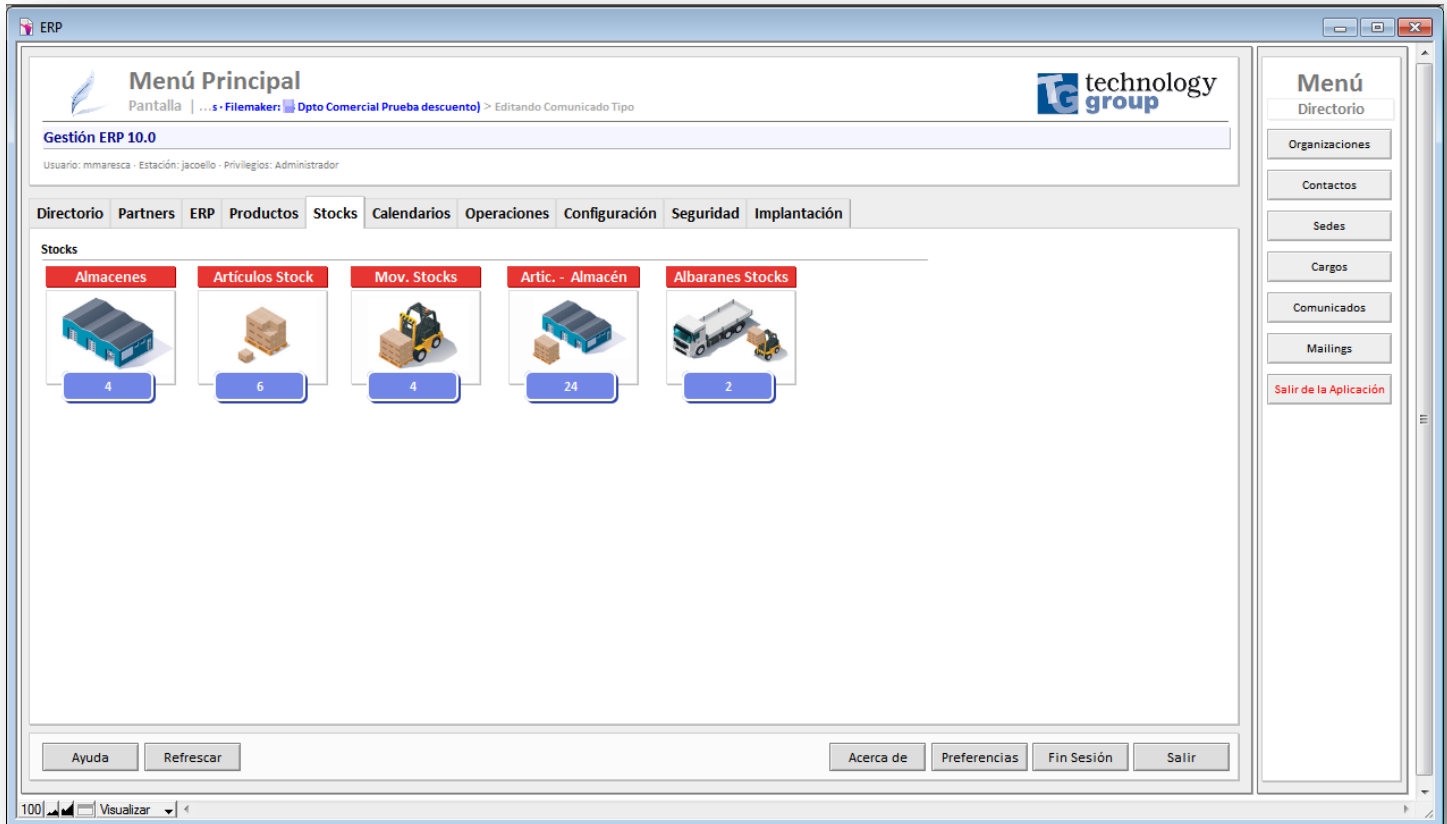

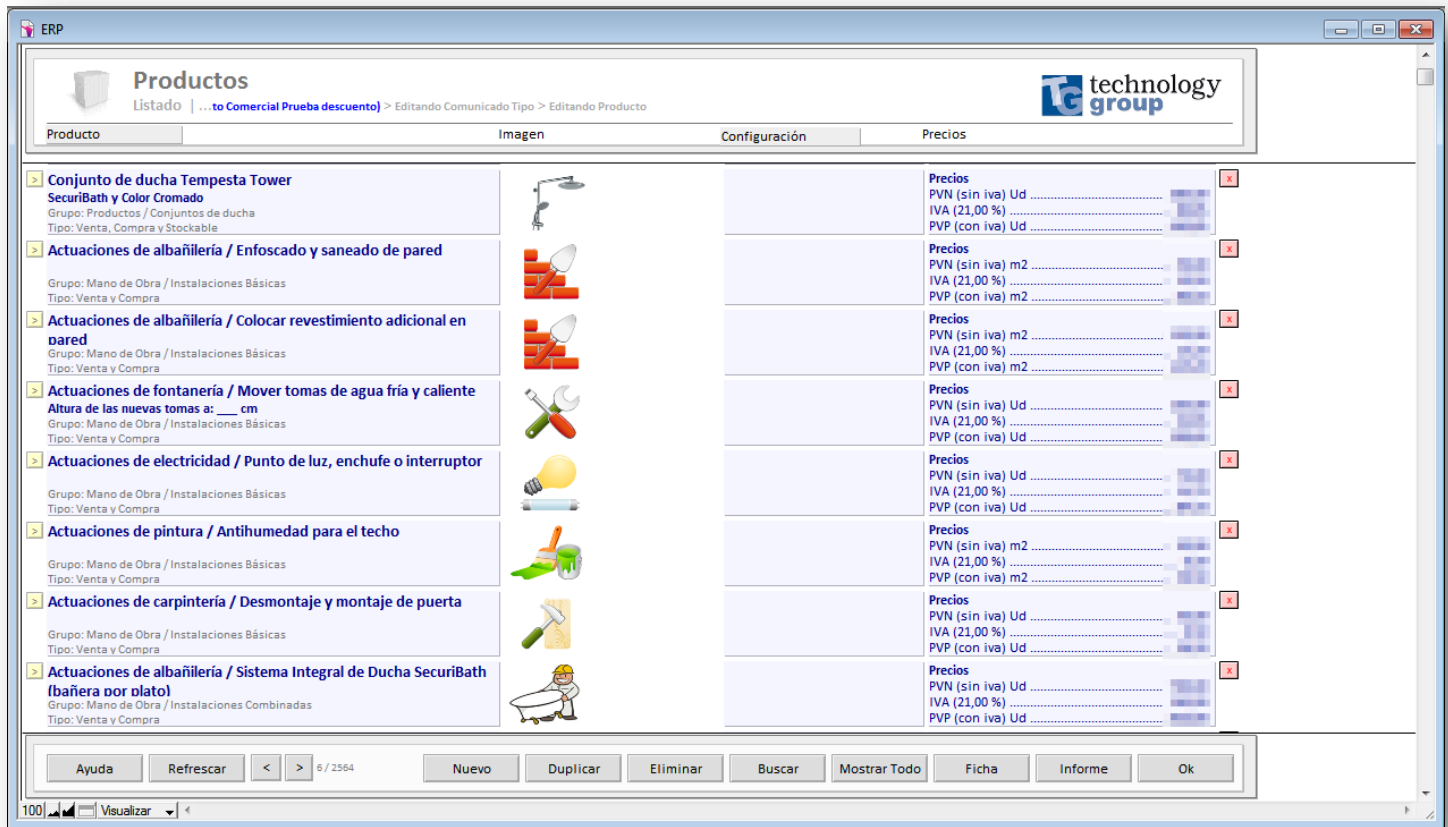

Módulo de Agenda

Funciones

- Gestión de Agenda de citas para órdenes de trabajo o acciones del negocio.
- Gestión de Vistas en el programa por distintos métodos.
- Sincronización con calendarios en Outlook y Microsoft Exchange Server incluyendo calendarios en carpetas públicas.

Otros Módulos

Se pueden programar otros módulos que sean necesarios como pueden ser:

- Integración con pistolas de lectura de códigos de barras e impresoras de este tipo.
- Exportación/Importación de datos a otros programas de gestión/análisis de datos.
- Gestión de Tareas frecuentes como revisiones, actuaciones bajo contratos de mantenimiento y negocios de este tipo.
- Gestión documental: manuales técnicos, catálogos, muestras, CDs y DVDs, fotos y demás.
- Conexión a TPVs.
- Conexiones a Pasarelas de pago por Internet.
- Envíos de mensajes SMS.
- Gestión de emailing complejos con contenido html
- Gestión de documentos históricos del proyecto en PDF
- Gestión de ubicaciones en el servidor local, creación de carpetas para documentos adicionales y demás.
- ...

En su caso ...

Puede empezar a bajarse una [demo](#) incluyendo los módulos más comunes del programa. Tenga en cuenta que las versiones de demostración están limitadas y pueden no corresponderse con la última versión necesariamente. Pero si le servirá para tener una idea general de la aplicación.

Podemos concertar una cita para enseñarle nuestro programa de Gestión ERP y le daremos una propuesta integral para su organización.

Llámenos y estudiaremos su caso.

Saludos,

Departamento Técnico



Technology Group, s.l.

C/ Canoa, 14 · 28220 Majadahonda · Madrid

Tlf: + 34 916 029 243 · Fax: + 34 916 029 244 · email: info@tecggroup.es · web: <http://www.tecggroup.es> · [Mapa de Localización](#)



CONSULTORIA DE SERVICIOS INFORMATICOS Y COMUNICACIONES DESDE 1990

Este correo electrónico es confidencial y para uso exclusivo de la persona u organización a la que se dirige. Cualquier opinión o consejo que se expresen en él pertenecen únicamente a su autor y no representan necesariamente a Technology Group, S.L. Si no es usted la persona a la que se dirige este correo, no lo copie, modifique, distribuya o utilice en ningún modo. Si ha recibido este correo por error, por favor, comuníquese al remitente y bórrelo. Aunque este correo ha sido comprobado en busca de virus u otros defectos, se declina la responsabilidad por cualquier pérdida o daño consecuencia de su recepción o uso.

This email is confidential and intended solely for the use of the individual or organisation to whom it is addressed. Any opinions or advice presented are solely those of the author and do not necessarily represent those of the Technology Group, S.L. If you are not the intended recipient of this email, you should not copy, modify, distribute or take any action in reliance on it. If you have received this email in error please notify the sender and delete this email from your system. Although this email has been checked for viruses and other defects, no responsibility can be accepted for any loss or damage arising from its receipt or use.